



© Bruno-Michael Schwamberger

Haus Mach

Am Wasserwaal 62
6410 Telfs, Österreich

ARCHITEKTUR

Bruno-Michael Schwamberger
Erich Schrottner

BAUHERRSCHAFT

Maria Mach
Fritz Mach

FERTIGSTELLUNG

1999

SAMMLUNG

aut. architektur und tirol

PUBLIKATIONSdatum

14. September 2003



Die Umgebung: eine brandneu hochgeschossene Siedlung mehrstöckiger Reihenhäuser, die sich den Südhang hinaufwinden, dicht an den Wald heran; ein teures Stück Land, im Farb- und Formenreichtum der Instant-Postmoderne erblüht. Inmitten der Opulenz nur ein, zwei Bauten, bei denen die exklusive Lage auch in entsprechende Raumqualität umgesetzt ist. Das Haus Mach fällt schon durch die Schräge der ganz verglasten Südfassade aus dem Rahmen, es neigt sich damit aber bloß im rechten Winkel zur Hanglinie nach vorne ins Tal hinaus, reduziert so an der Vorderseite den Einfallswinkel der Sonne und lehnt sich hinten an der Nordseite vor dem hochstämmigen Wald und den dahinter aufragenden Felsgipfeln zurück. Beton, Glas, Holz und gelbe Industrieböden rahmen frisch und lapidar den Fluss der Innenräume, die auf jeder Ebene an der Dynamik der Landschaft teilhaben und zugleich auch ganz intime, sichtgeschützte Bereiche enthalten. (aus: Bauen in Tirol seit 1980, Otto Kapfinger)

Haus Mach

DATENBLATT

Architektur: Bruno-Michael Schwamberger, Erich Schrottner

Mitarbeit Architektur: Christoph Kohler

Bauherrschaft: Maria Mach, Fritz Mach

Funktion: Einfamilienhaus

Planung: 1997

Ausführung: 1998 - 1999

PUBLIKATIONEN

Otto Kapfinger: Bauen in Tirol seit 1980, Ein Führer zu 260 sehenswerten Bauten,
Hrsg. aut. architektur und tirol, Verlag Anton Pustet, Salzburg 2002.

Haus Mach

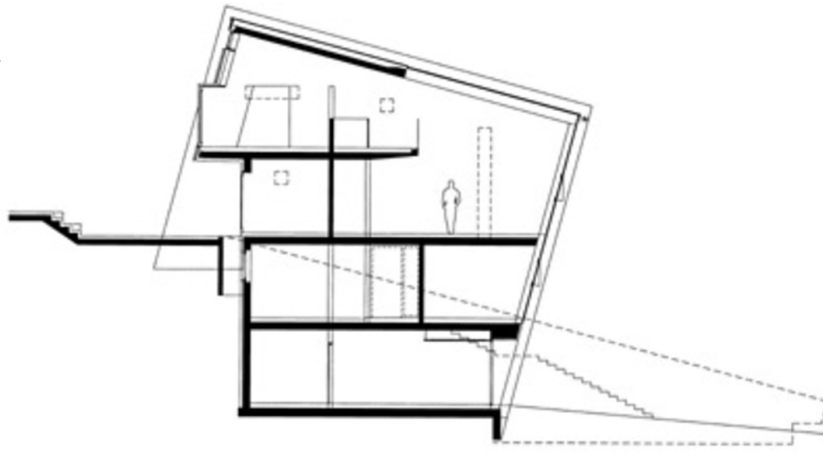

Schnitt