



© Peter Bartenbach

In den 1980er Jahren einer der besten Wohnbauten in Tirol mit überregionalem Format: 77 Eigentumswohnungen, strukturiert in sieben viergeschossige Einzelhäuser, addiert zu einem nach SW geöffneten Winkel. Der begrünte Hof ist damit gut von der Straße abgeschirmt und verkehrsfrei. Die Erschließung der Häuser erfolgt auf der ruhigen Hofseite durch den gedeckten Gehweg, in den die Aufgänge der Garage einbinden. Die Wohnungen sind zumeist durchgesteckt, das Einschnüren der Häuser im Bereich der Küchen und Essräume bringt den Kernzonen viel Licht, die Straßenseite ist hermetisch. Alle Wohnungen haben integrierte Freiräume. Die luftige Reihe der Erker aktualisiert eine tradierte Typologie, fängt Sonne und Grünblick. Die Konstruktion der Veranden ist vom Massivbau abgesetzt, weiße Holzelemente mit Einfachverglasung bilden die Ausfachung des grauen Stahlgerippes. (aus: Bauen in Tirol seit 1980, Otto Kapfinger)

## Wohnanlage

Brixentaler Straße / Winkelweg  
6300 Wörgl, Österreich

ARCHITEKTUR

**Heinz Sottner**

**Margarethe Heubacher-Sentobe**

BAUHERRSCHAFT

**TIGEWOSI**

TRAGWERKSPPLANUNG

**Gunther Forster**

FERTIGSTELLUNG

**1987**

SAMMLUNG

**aut. architektur und tirol**

PUBLIKATIONSdatum

**14. September 2003**



## Wohnanlage

### DATENBLATT

Architektur: Heinz Sottner, Margarethe Heubacher-Sentobe

Bauherrschaft: TIGEWOSI

Tragwerksplanung: Gunther Forster

Funktion: Wohnbauten

Planung: 1981

Ausführung: 1984 - 1987

### PUBLIKATIONEN

Otto Kapfinger: Bauen in Tirol seit 1980, Ein Führer zu 260 sehenswerten Bauten,  
Hrsg. aut. architektur und tirol, Verlag Anton Pustet, Salzburg 2002.

Wohnanlage

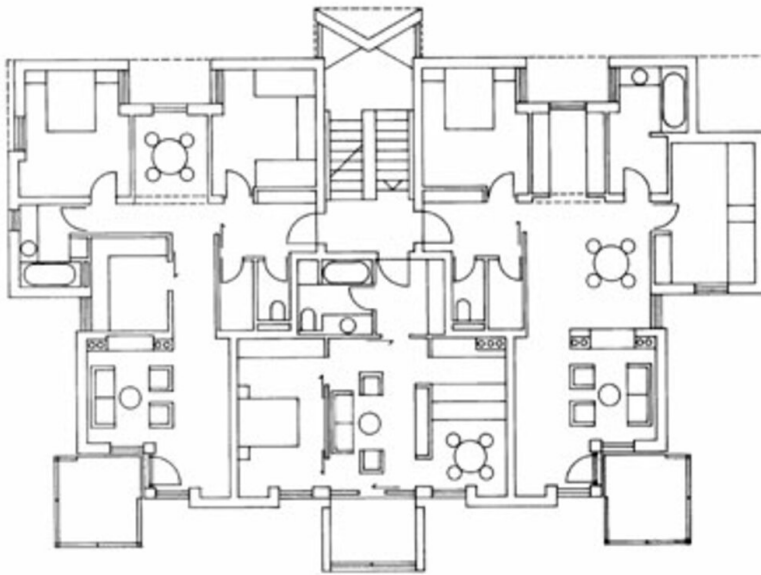

Grundriss RG